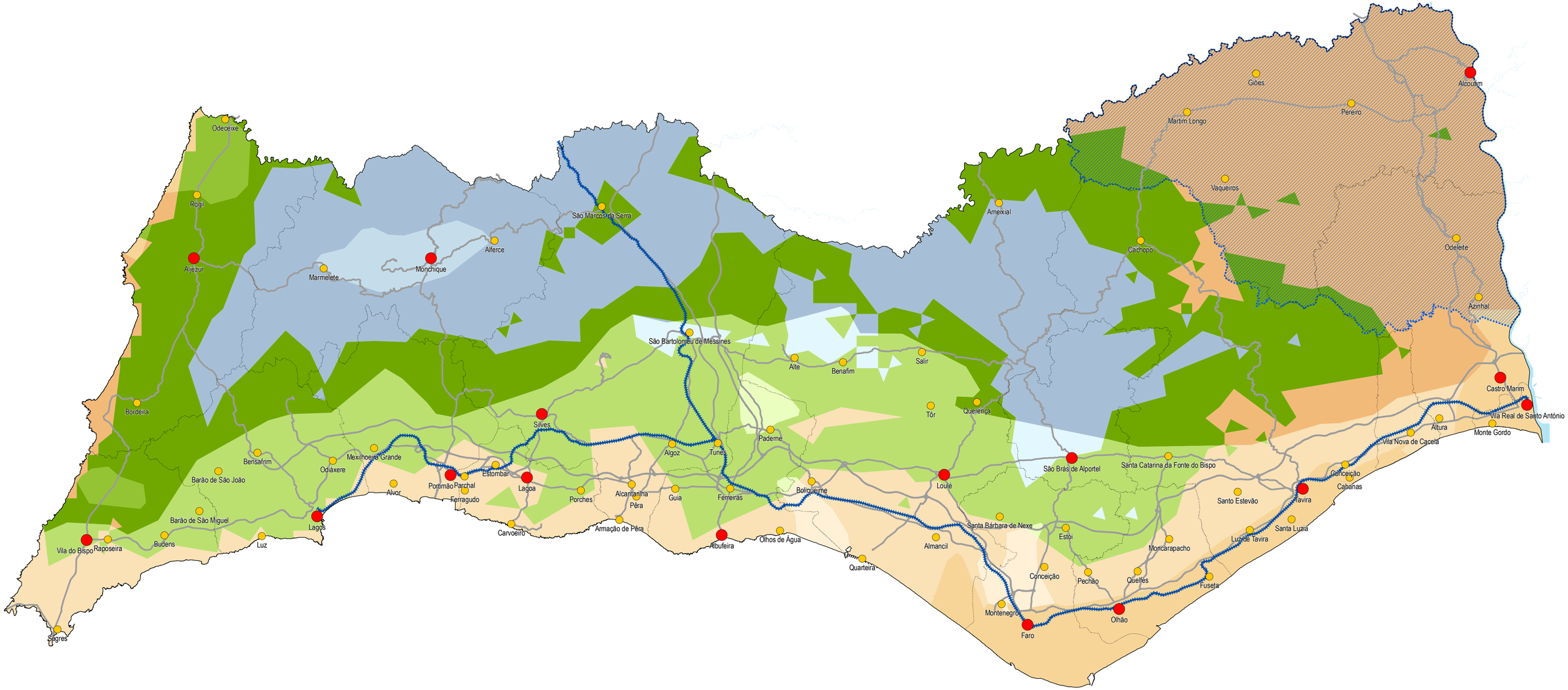

RELAÇÃO DO TIPO DE CLIMA COM OS TIPOS DE SOLOS

Clima subhúmido a húmido
- Com elevada susceptibilidade dos solos
- Com moderada susceptibilidade dos solos
- Com muito elevada susceptibilidade dos solos

Clima subhúmido seco
- Com baixa susceptibilidade dos solos
- Com elevada susceptibilidade dos solos
- Com moderada susceptibilidade dos solos
- Com muito elevada susceptibilidade dos solos

Clima Semiárido
- Com baixa susceptibilidade dos solos
- Com elevada susceptibilidade dos solos
- Com moderada susceptibilidade dos solos
- Com muito elevada susceptibilidade dos solos

COMBATE A DESERTIFICAÇÃO
- Área Piloto

- REDE HIDROGRÁFICA
- REDE RODOVIÁRIA EXISTENTE
- REDE FERROVIÁRIA EXISTENTE
- SEDE DE CONCELHO
- SEDE DE FREGUESIA

MINISTÉRIO DO AMBIENTE, DO ORDENAMENTO DO TERRITÓRIO E DO DESENVOLVIMENTO REGIONAL
Comissão de Coordenação e Desenvolvimento Regional do Algarve

Plano Regional de Ordenamento do Território do Algarve

Base Cartográfica: CCDR-Alg
Escala Base de Referência 1 / 200 000

MAPA 11 - **Território Susceptível e/ou Afectado pela Desertificação** *Fonte: DGRF - 2004* **2007**

Direitos reservados por disposições legais em vigor