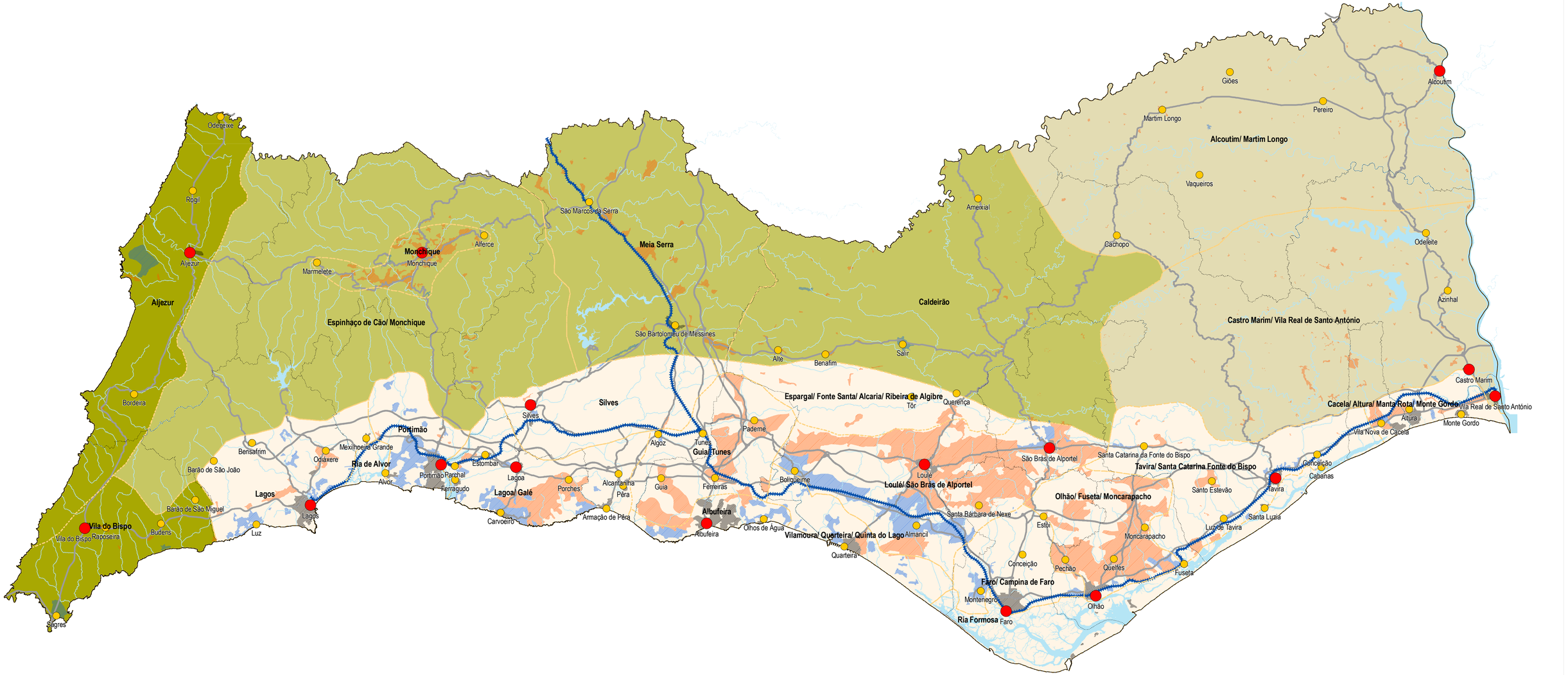

UNIDADES TERRITORIAIS
- Litoral Sul e Barrocal
- Baixo Guadiana
- Serra
- Costa Vicentina
- SUB-UNDADES TERRITORIAIS

ÁREAS EDIFICADAS
- Densificação de Nível 1 (Compactas cfr. Vol II)
- Densificação de Nível 2 (Fragmentadas/ Uni e Multifamiliares cfr. Vol II)
- Densificação de Nível 3 (Núcleos Rurais/ Dispersas cfr. Vol II)

- REDE HIDROGRÁFICA
- REDE RODOVIÁRIA EXISTENTE
- REDE FERROVIÁRIA EXISTENTE
- SEDE DE CONCELHO
- SEDE DE FREGUESIA

MINISTÉRIO DO AMBIENTE, DO ORDENAMENTO DO TERRITÓRIO E DO DESENVOLVIMENTO REGIONAL
Comissão de Coordenação e Desenvolvimento Regional do Algarve

Plano Regional de Ordenamento do Território do Algarve

Base Cartográfica: CCDR-Alg
Escala Base de Referência 1/ 200 000

MAPA 01 - **Unidades e Sub-unidades Territoriais** 2007

Direitos reservados por disposições legais em vigor